

### Detalhe Tesouras

1 : 25

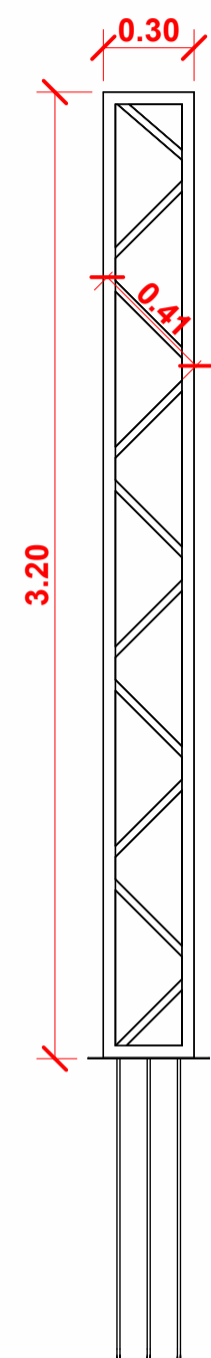

### Detalhe Pilar

1 : 25

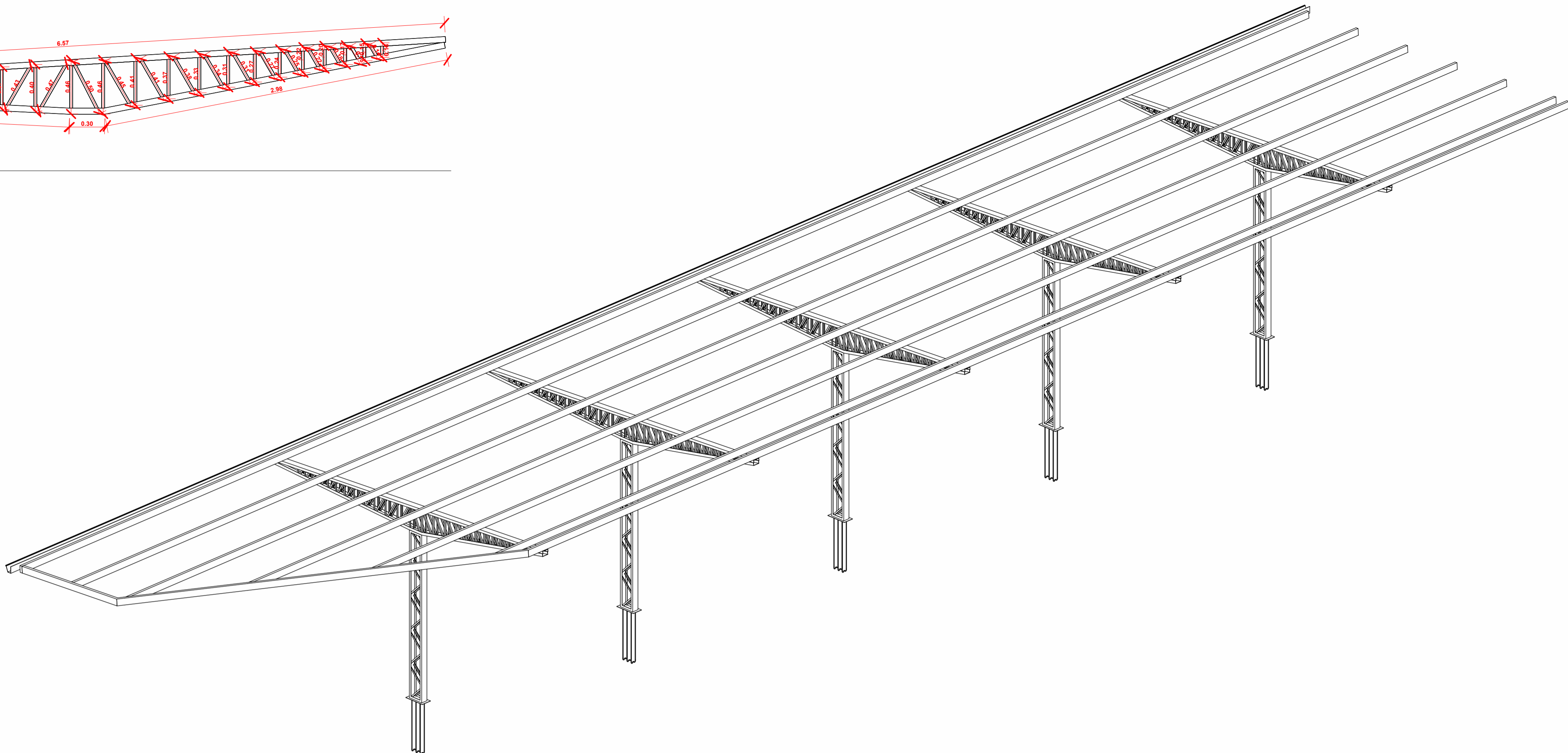

### Vista da estrutura

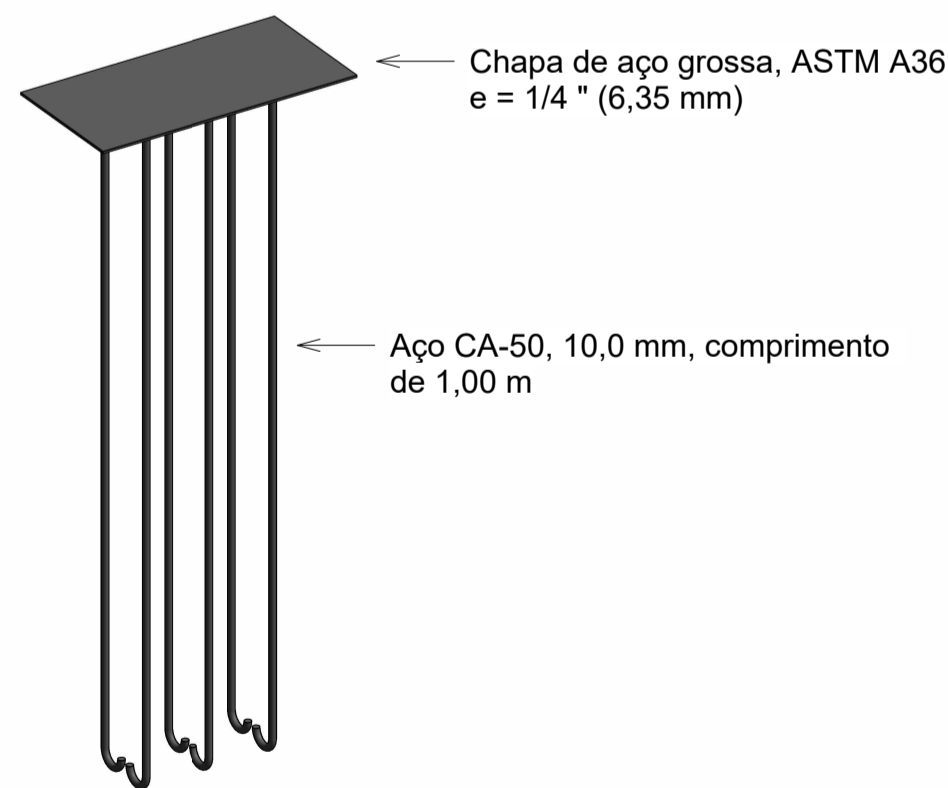

### Chumbador

#### Trama de Aço

- Perfil UDC simples, laminado, galvanizado, 150 x 50 mm, esp. 3 mm

#### Tesoura - UN

- Perfil UDC simples, laminado, galvanizado, 127 x 50 mm, esp. 3 mm - 65,99 kg
- Cantoneira de aço com abas iguais, 1", esp. 1/8" - 63,05 kg

#### Pilar - UN

- Perfil UDC simples, laminado, galvanizado, 127 x 50 mm, esp. 3 mm - 35,47 kg
- Cantoneira de aço com abas iguais, 1", esp. 1/8" - 18,34 kg

#### Anotações:

- Telha de aço, esp. 0,5 mm
- Perfil metalicos usados nas trama e tesouras deverão ser pintados com tinta alquídica de fundo tipo zarcão e pintura de acabamento com esmalte sintético acetinado
- As contra-calhas devem ser embutidas no reboco e instaladas ao redor de toda a cobertura, inclusive sobre as calhas
- Rufos tipo pingadeira deveram ser instalados em toda a extensão de muro e platibanda

| Tabela da área  |            |
|-----------------|------------|
| Nome            | Área       |
| Área Construída | 770.17 m²  |
| Área Permeável  | 260.08 m²  |
| Área Total      | 1030.25 m² |

| Tabela de ambiente |      |
|--------------------|------|
| Nome               | Área |

|                         |           |
|-------------------------|-----------|
| Auditório               | 33.11 m²  |
| Circulação              | 26.80 m²  |
| Consultório Veterinario | 17.69 m²  |
| Copa                    | 14.55 m²  |
| Depósito                | 8.75 m²   |
| DML                     | 11.20 m²  |
| Escritorio Vet.         | 11.40 m²  |
| Escritório              | 96.83 m²  |
| Estacionamento          | 412.25 m² |
| Laboratório             | 16.58 m²  |
| Recepção                | 34.67 m²  |
| Reunião / Secretario    | 24.58 m²  |
| WC Fem                  | 3.85 m²   |
| WC Masc                 | 3.85 m²   |
| WC PCD                  | 4.60 m²   |



PREFEITURA  
MUNICIPAL DE  
CAMPOS DE JÚLIO

Sec. de Agricultura,  
Pecuária e Meio  
Ambiente

Projeto de  
Cobertura

Endereço Rua Ceará, Centro, Quadra 39

Data 27 de junho de 2023

Resp. Técnico: Eduardo R. Tosetto  
CREA: 1220503037

Prefeitura Municipal de Campos de Júlio - MT

04/05

Escala 1 : 25